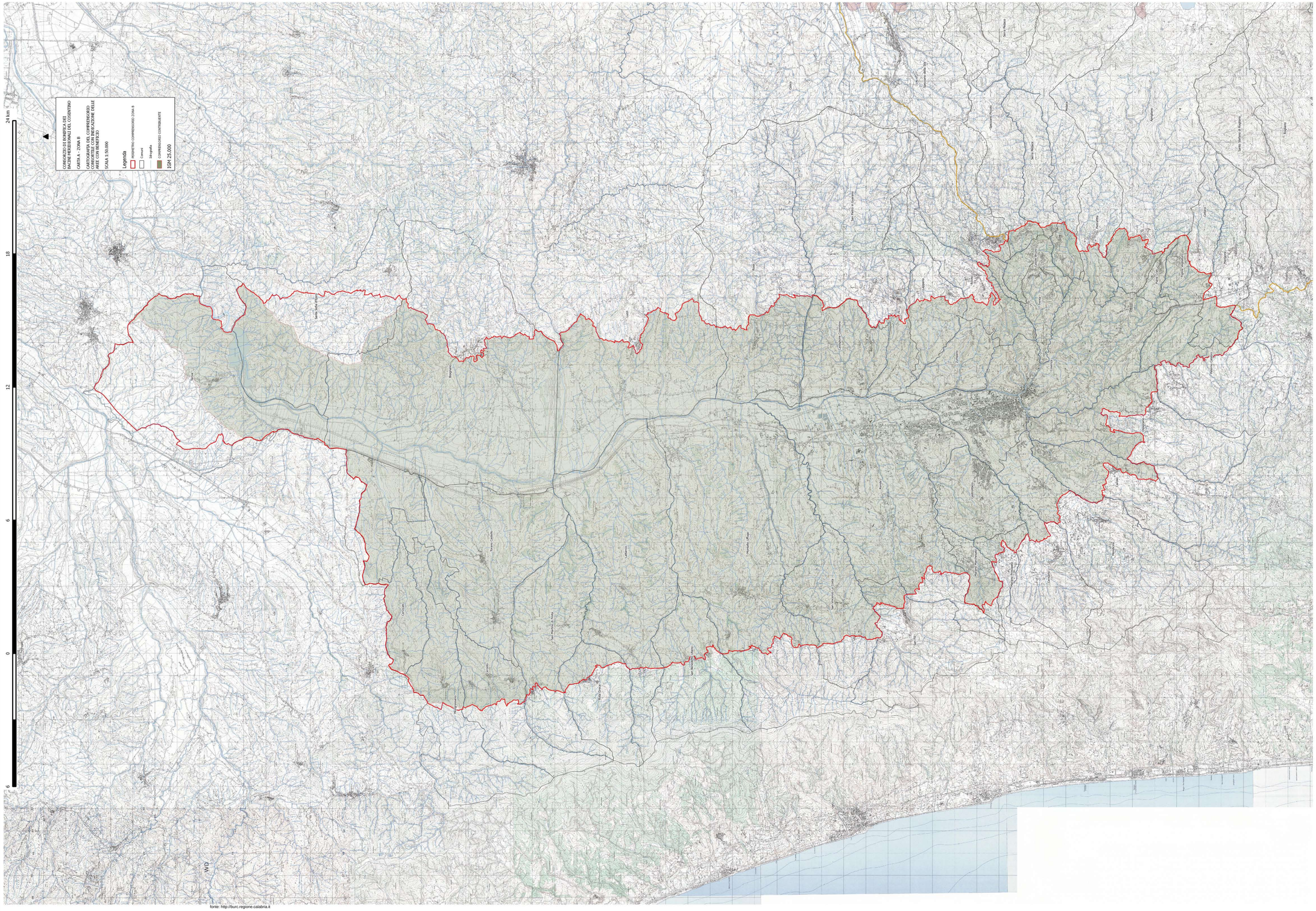

fonte: http://burc.regione.calabria.it

Burc n. 66 del 14 Giugno 2017

CONSORZIO DI BONIFICA INTEGRALE DEI BACINI MERIDIONALI DEL COSENTINO
COSENZA

PIANO DI CLASSIFICA PER IL RIPARTO DEGLI ONERI CONSORTILI

(art. 24 Legge Regionale 11/2003)

ESECUTIVO	N° TAVOLA	CARTA A - ZONA B

CARTOGRAFIA DEL COMPRENSORIO CONSORTILE CON INDICAZIONE DELLE AREE CON BENEFICIO

REDATTO A CURA DEL
DOTT. LEONARDO DONNINI

GRUPPO DI LAVORO
P.A. LUIGI SAMMARRA (coordinatore)
ING. LUCA DIGNITOSO
GEOM. ANTONIO STRAMAZZO
GEOM. ROBERTO COLUCCI
GEOM. FRANCESCO PALERMO

IL DIRETTORE TECNICO
Ing. Michele Lanza

IL PRESIDENTE
Dott. Leonardo Donnini